

Méthode pour l'apprentissage de la Flûte à Bec Soprano

(Volume 1)

par Edmond Heurley

Préface

Cette méthode a été réalisée de manière à apprendre toutes les notes de la Flûte à Bec Soprano avec une progression graduelle des notes et du rythme. Il y a également une alternance de difficultés. C'est volontairement qu'il n'y a que très peu d'explications, parfois remplacées par un symbole.

Cette méthode ne prétend donc pas se substituer à un manuel de formation musicale ni se passer des conseils d'un Professeur.

C'est grâce à mes élèves et 30 ans d'expérience d'enseignement ainsi que de nombreuses années d'orchestre que j'ai pu évaluer les besoins d'apprentissage du futur musicien.

Beaucoup de pièces ont été spécialement composées et dédiées pour certains élèves pas toujours débutants, ce qui m'a donc incité à l'écriture... J'ai bien entendu utilisé des pièces du répertoire déjà existantes, car il faut le connaître; mais tout a déjà été fait dans ce domaine et il existe une source inépuisable de matériel disponible chez un grand nombre d'éditeurs.

La plupart des morceaux de cette méthode aura un accompagnement soit de piano soit d'orchestre (dont la partition pourra être éditée ultérieurement) disponible sur CD. Il existe maintenant une méthode pour la flûte alto (sans accompagnement)

Je ne terminerai pas cette préface sans avoir une pensée pour Guy PREVEL qui a su communiquer à tous ses élèves l'amour de la Musique, avec qui j'ai travaillé avec un immense plaisir; ce qui m'a inspiré l'idée de faire cet ouvrage, que je lui dédie.

Je remercie également Michel TOULORGE pour sa confiance, ses encouragements et son inconditionnel soutien. Enfin, un amical clin d'œil à Jean-Marc PARFAIT et Guy BORDERIEUX en souvenir de notre travail en milieu scolaire !...

Edmond Heurley

<i>Méthode de flûte à bec Vol. 1 CD 1</i>			<i>... par Edmond Heurley CD 2</i>		
<i>Plages</i>	<i>N°</i>	<i>Titres</i>	<i>Plages</i>	<i>N°</i>	<i>Titres</i>
1-2	4	<i>Procession</i>	1-2	56	<i>Dique-nique</i>
3-4	7	<i>Sur un air de banjo</i>	3-4	59	<i>Aura Lee</i>
5-6	9	<i>Air sur 2 notes</i>	5-6	60	<i>Animalia</i>
7-8	13	<i>Air sur 3 notes</i>	7-8	61	<i>Dolka</i>
9-10	14	<i>Compositions</i>	9-10	63	<i>Cache-cache</i>
11-12	15	<i>Fais dodo</i>	11-12	65	<i>Nostalgie</i>
13-14	16	<i>Tous les enfants du monde</i>	13-14	66	<i>Te Deum</i>
15-16	17	<i>Gaminerie</i>	15-16	67	<i>Minauderie</i>
17-18	19	<i>Le marchand de sable</i>	17-18	68	<i>Moderato</i>
19-20	20	<i>Petite marche</i>	19-20	69	<i>Andante</i>
21-22	21	<i>Trois petits chats</i>	21-22	70	<i>Nostalgique</i>
23-24	23	<i>Noël au Tyrol</i>	23-24	71	<i>Gaiement</i>
25-26	24	<i>Ballade</i>	25-26	72	<i>A la volette</i>
27-28	25	<i>Refrain</i>	27-28	73	<i>Ancienne pub</i>
29-30	26	<i>Le soupir</i>	29-30	74	<i>Petite bavaroise</i>
31-32	27	<i>Petite valse</i>	31-32	75	<i>Valse des flûtes à bec</i>
33-34	28	<i>La ½ pause</i>	33-34	76	<i>Clotilde</i>
35-36	29	<i>Promenade</i>	35-36	77	<i>Jérémie</i>
37-38	30	<i>Premiers pas</i>	37-38	78	<i>Manon</i>
39-40	31	<i>Mode de La</i>	39-40	80	<i>Ah vous dirai-je maman</i>
41-42	32	<i>Le sapin de Noël</i>	41-42	81	<i>Evasion</i>
43-44	33	<i>Chanson russe</i>	43-44	82	<i>Au clair de la lune</i>
45-46	34	<i>Première pièce de concert</i>	45-46	83	<i>God save the Queen</i>
47-48	35	<i>Lucky Luke et Joly Jumper</i>	47-48	84	<i>Le joyeux sonneur</i>
49-50	38	<i>Chansonnette</i>	49-50	85	<i>Caroline</i>
51-52	39	<i>Rencontre</i>	51-52	86	<i>Estelle et Magali</i>
53-54	40	<i>Badinerie</i>	53-54	87	<i>Marche de l'homme de Harlech</i>
55-56	41	<i>Caprice</i>	55-56	88	<i>Alouette</i>
57-58	42	<i>3 petites souris vertes</i>	57-58	89	<i>La flûte enchantée</i>
59-60	43	<i>Marche triomphale</i>	59-60	90	<i>Jingle bells</i>
61-62	44	<i>Alice et Valentine</i>	61-62	94	<i>Récréation</i>
63-64	45	<i>Véronique et Bénédicte</i>	63-64	97	<i>Pour Laurry</i>
65-66	46	<i>J'ai du bon tabac</i>	65-66	99	<i>Voyage à Portsmouth</i>
67-68	49	<i>Mélodie</i>	67-68	104	<i>Papillons</i>
69-70	50	<i>Complainte</i>	69-70	108	<i>Sur un Sol Irlandais</i>
71-72	51	<i>Chevauchée caucasienne</i>	71-72	113	<i>Oh Susanna</i>
73-74	52	<i>O'la l'bon vent</i>	73-74	114	<i>Joie dans le monde</i>
75-76	55	<i>Joie</i>	75	extr.	<i>Concerto de Vivaldi</i>

La note Si

MG • P
 o o
 —
 MD o
 o
 o
 o

MG = Main Gauche
 MD = Main Droite
 P = Pouce
 • = trou fermé
 o = trou ouvert
 ø = trou à demi fermé

1.

 Tu _____ Tu _____ Tu _____

☞ Il faut souffler régulièrement sans interruption ni modification du débit de l'air et prononcer la syllabe "Tu" sur chaque note.

La noire

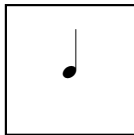

2.

 Tu Tu Tu Tu Tu Tu Tu Tu

☞ jouer très régulièrement une note sur chaque pulsation 1-2...

La blanche

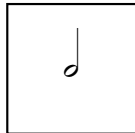

3.

 Tu _____ Tu _____ Tu _____ Tu _____

☞ jouer bien régulièrement la blanche pendant 2 temps

Procession

4.

 Tu Tu Tu Tu Tu Tu Tu _____

Tu Tu Tu Tu Tu Tu Tu _____

La note La

5.

6.

Sur un air de banjo

7.

c'est une reprise : il faut rejouer le morceau !

La blanche pointée

8.

jouer bien régulièrement la blanche pointée pendant 3 temps

Air sur deux notes

9.

Fais dodo

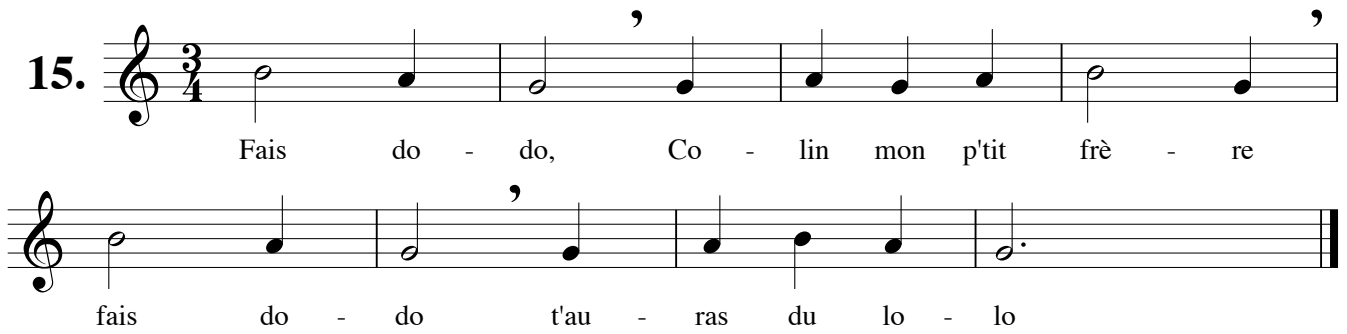
15. 

 $C = \frac{4}{4}$

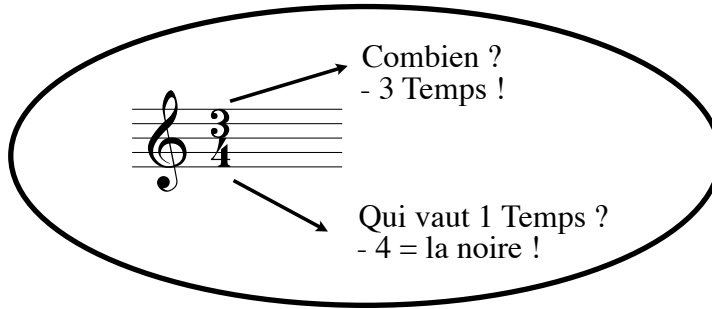

Combien ?
- 3 Temps !

Qui vaut 1 Temps ?
- 4 = la noire !

Tous les enfants du monde

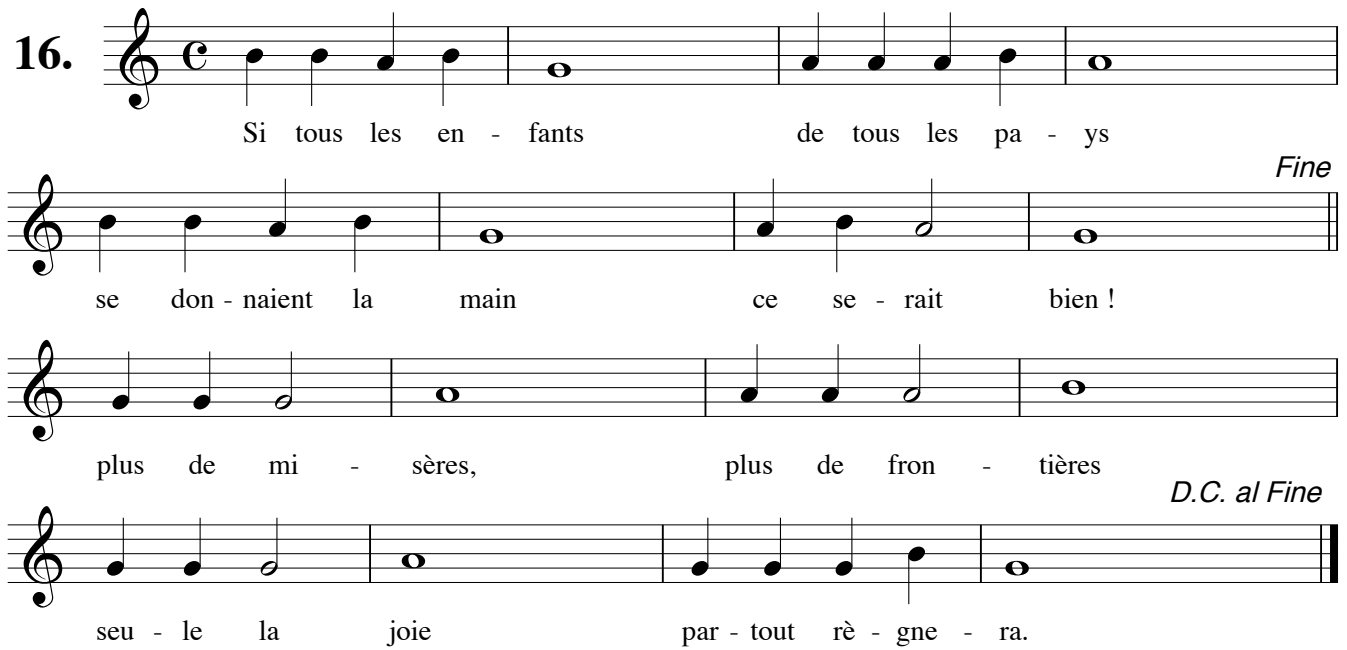
16. 

Gaminerie

17. 

La note Do

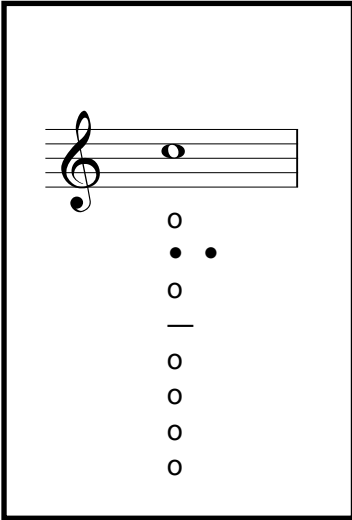

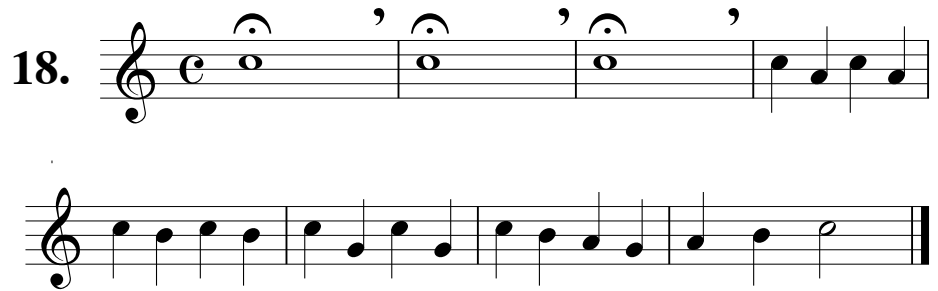
18. 

Le marchand de sable

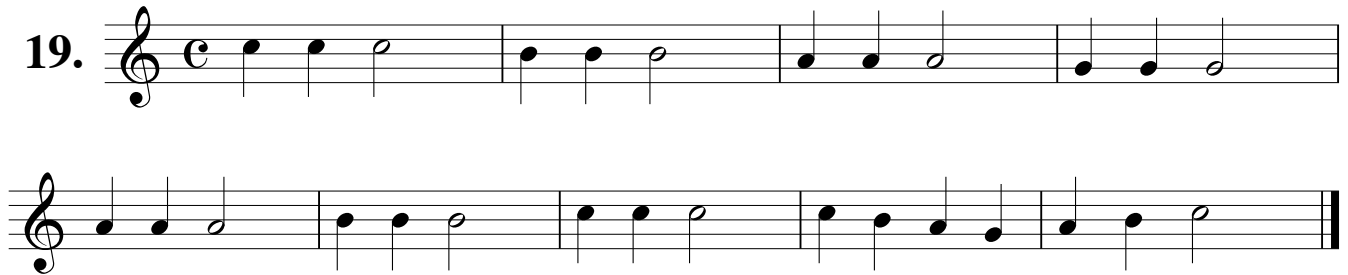
19. 

Petite marche

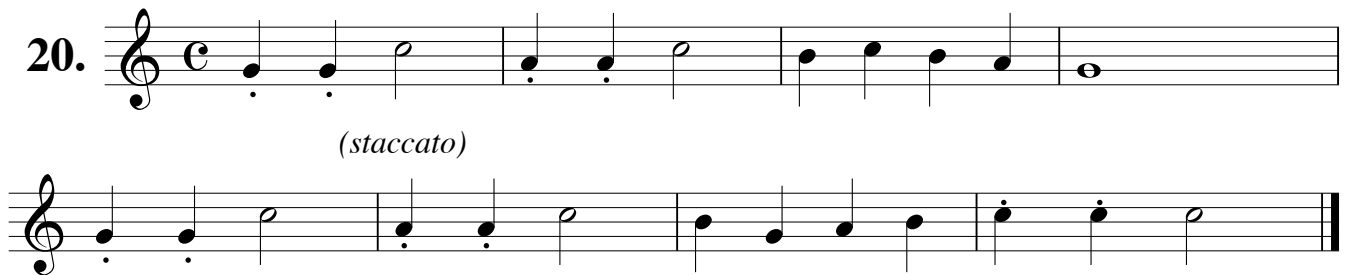
20. 

(staccato)

☞ le point écourte la note de moitié ; ne pas jouer sec ... ni plus rapidement !

Trois petits chats

21. 

La note Ré

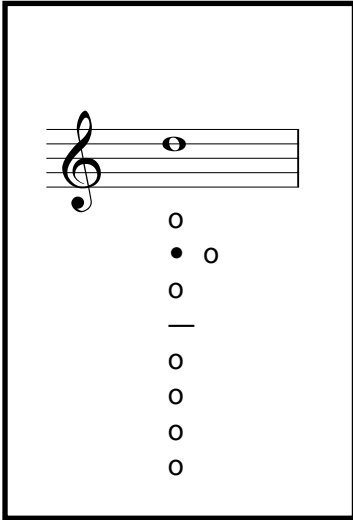

22.

un léger mouvement du pouce suffit pour passer au ré
(ne pas le poser sur la flûte)

Noël au Tyrol

23.

rall. = ralentir progressivement

Ballade

24.

Refrain

25.

Les silences

Le soupir

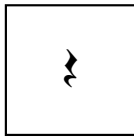

1 - 2 - 2 - 4

1-2-3 - 4

26. (chut !)

le soupir ζ = = 1 Temps (de silence !)

Petite valse

27.

1-2-3 - 4

la liaison additionne les valeurs des 2 notes.

La demi-pause

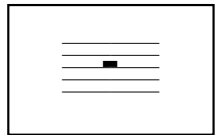

la demi-pause = = 2 Temps (de silence !)

28.

Promenade

29.

Première pièce de concert

34. 

Lucky Luke & Joly Jumper (Le cow-boy n'est pas pressé et le cheval est fatigué !)

Moderato ♩ = 90 Modérément, 90 pulsations par minute

35. 

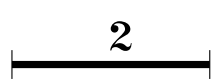
 2 mesures de silence !
(l'accompagnement commence sans la flûte)

Les croches

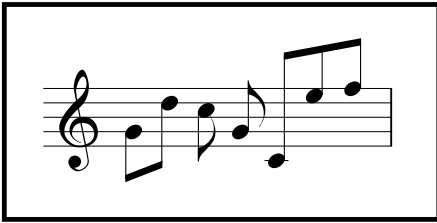

36. 1 - 2 1 - 2 1 et 2 et 1 et 2 et
(tic-tac-tic-tac - tic-tac-tic-tac)

jouer 2 croches par temps,
régulièrement comme un tic-tac de pendule !

Exercice

37.

Chansonnette

38. *mp*

Rencontre

39. *mf* *p* (allongé)

$\left\{ \begin{array}{l} p = \text{piano (faible)} \\ mp = \text{mezzo piano (moyennement faible)} \\ mf = \text{mezzo forte (moyennement fort)} \end{array} \right.$

Badinerie

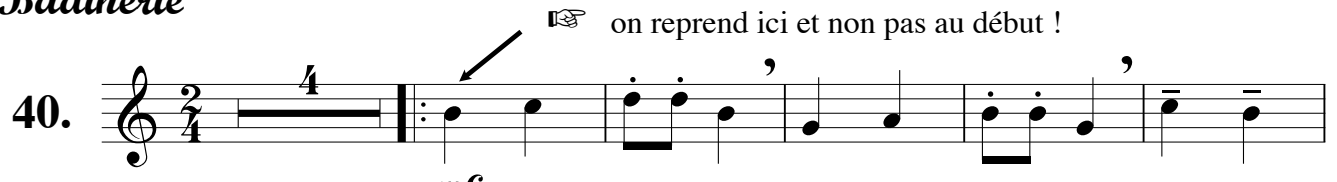

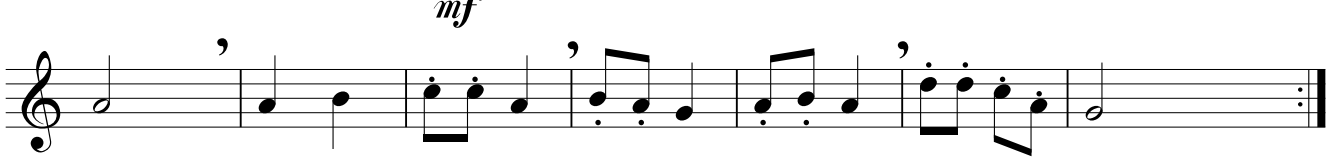
40.  *mf*

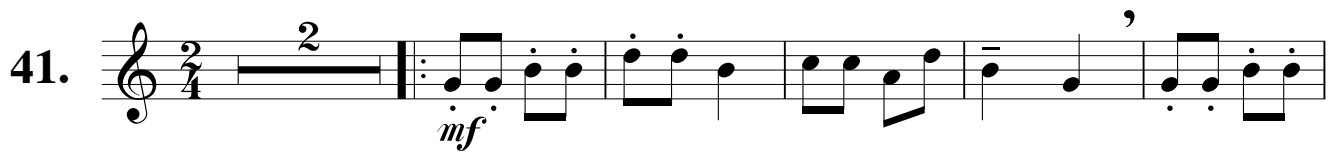

Caprice

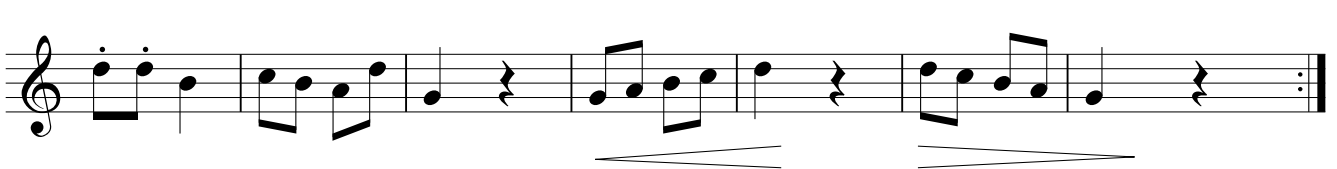
41.  *mf*

	crescendo (en augmentant le son)		decrescendo (en diminuant)
--	----------------------------------	--	----------------------------

Trois petites souris vertes

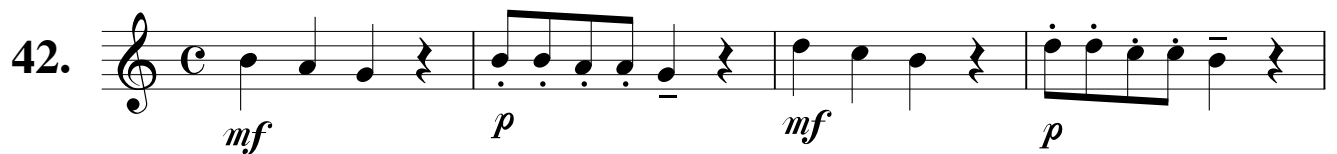
42.  *mf* *p* *mf* *p*

 *mf*

Marche triomphale

43.  *f = forte (fort)*

Alice & Valentine

44. Moderato $\text{♩} = 96$

1 *mp*

6 *mf*

11

16 *mp*

21

Véronique & Bénédicte

45. Allegro $\text{♩} = 116$

1 *mp*

6 *mf*

11

16 *mp*

21

= le morceau est en Sol Majeur : tous les "fa" rencontrés sont dièses !

J'ai du bon tabac

46.

Flûte

Clavier

3 - 4

mp

p

☞ c'est une mesure incomplète :
on commence sur le 3ème temps de la mesure

p

pp dolce

1 - 2

mp

rit.

a Tempo

p

☞ la dernière mesure complète la première :
il n'y a que les 2 premiers temps !

Le Mi grave

47.

48.

Mélodie

49.

Complainte

50.

☞ à la reprise on ne joue plus la mesure de 1ère fois : on passe directement à la mesure de 2ème fois !

Chevauchée caucasienne

51. Musical score for 'Chevauchée caucasienne' in 2/2 time. It consists of six staves of music. The first staff starts with a treble clef and a 2/2 time signature. The music is marked *mp*. The second and third staves continue the melody. The fourth staff is marked *Fine* and *mf*. The fifth and sixth staves conclude the piece, with the sixth staff marked *D.C. al Fine*.

V'là l'bon vent

52. Musical score for 'V'là l'bon vent' in 2/2 time. It consists of four staves of music with French lyrics. The first staff is marked *Fin (la 3ème fois)*. The second staff is marked *D.C. 2 fois*. The lyrics are: V'là l'bon vent, v'là l'jo - li vent, V'là l'bon vent ma — mie m'ap - pel - le, V'là l'bon vent, v'là l'jo - li vent, V'là l'bon vent ma — mie m'at - tend. Der - rièr' chez nous ya - t - un é - tang, Der - rièr' chez nous ya - t - Le fils du Roi s'en va chas - sant, Le fils du Roi s'en un é - tang, trois beaux ca - nards s'en vont na - geant. va chas - sant, a - vec son beau fu - sil d'ar - gent...

Le Ré grave

-1-

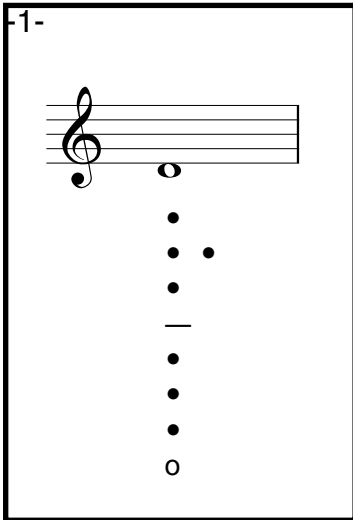

53. 
54. 

Joie

55. 
Fine
mf
D.C. al Fine

Pique-nique

56. 
mf
f
ff

Le Fa dièse

57. Musical notation for measure 57, featuring a treble clef, common time signature, and a whole note with a sharp sign on the F line.

58. Musical notation for measure 58, featuring a treble clef, 2/4 time signature, and a series of eighth notes.

Aura Lee

Lentement

59. Musical notation for measure 59, featuring a treble clef, common time signature, and a series of quarter notes. Dynamic marking: *p*.

Animalia

Joyeux et allant

60. Musical notation for measure 60, featuring a treble clef, 2/4 time signature, and a series of eighth notes. Dynamic marking: *f*.

Polka (Europe centrale)

61. *mf*

Le demi-soupir γ ☞ Le demi- soupir = 1 (de silence !)

62. *1 et 2 et 1 2 1 et 2 et 1 et 2*

1 et 2 et 1 et 2 et 1 et 2 et 1 et 2 et

Cache-cache ☞ =

63. *mf*

mp

☞ le morceau est en Ré Majeur

La noire pointée

☞ on ne répète pas la 1ère croche qui est liée (b)
 -La noire pointée dure 1 temps 1/2
 -c) se joue comme b)

64.

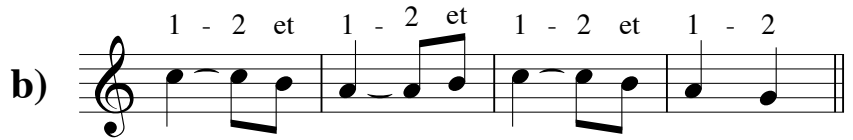

Nostalgie

Te Deum

(petite note, jouée très rapidement, liée à la note suivante)

M. A. Charpentier

Minauderie

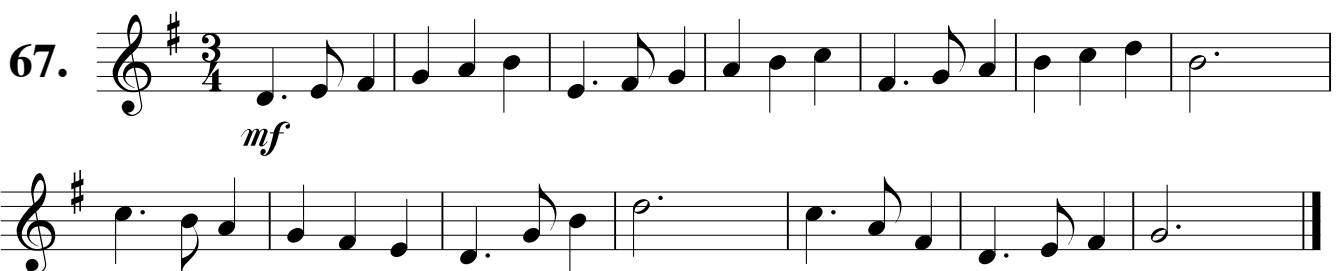

Suite n° 5

W. Appeby & F. Fowler

I. Moderato

68. *mf*

5 *mp*

10

15 *mf*

20 *rit.* *pp*

II. Andante

69. *mp*

6 *mf*

11

16 *rall.* *a Tempo* *mp*

21 *rit.*

Deux petites pièces

Nostalgique

70. *mf*

Gaiement

71. *f*

Trois pièces sur 8 notes

A la volette

72.

Ancienne pub

73.

Petite bavaroise

74.

Valse des flûtes à bec

Gracieusement

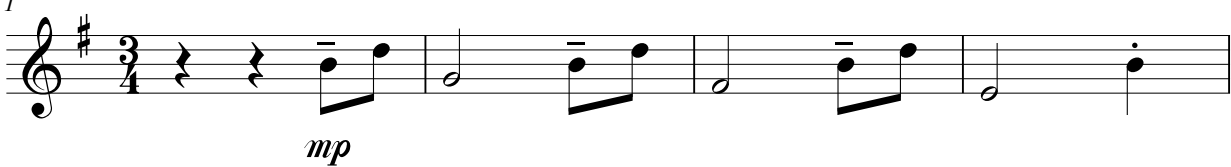
75. ¹  *mp*

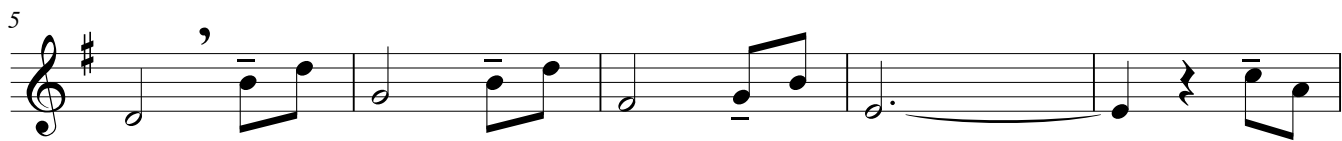
5 

10 

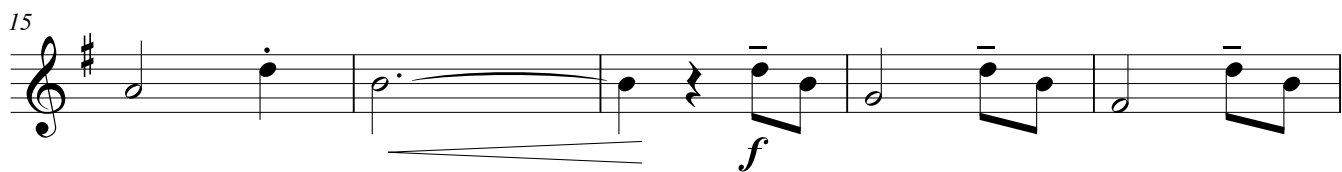
15  *f*

20 

25  *mf*

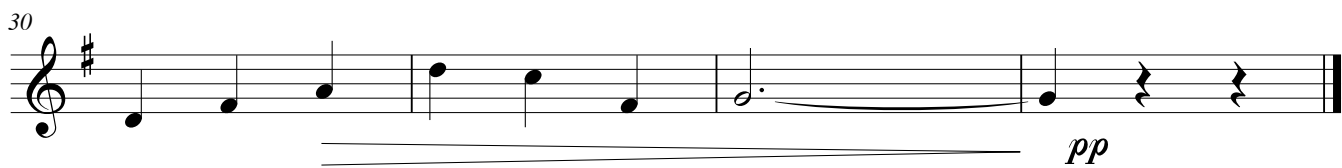
30  *pp*

Clotilde

Allegro

Cantabile

76. 

5 

9 

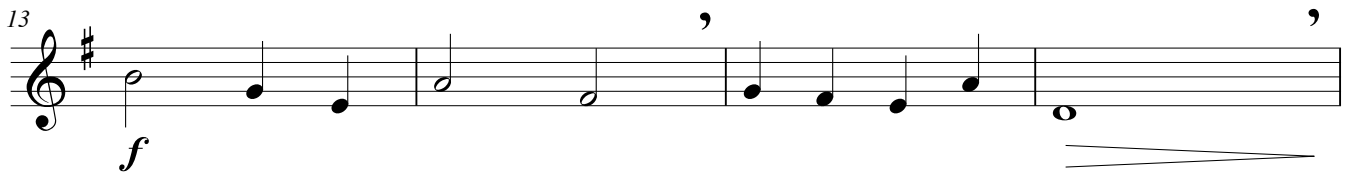
13 

17 

21 

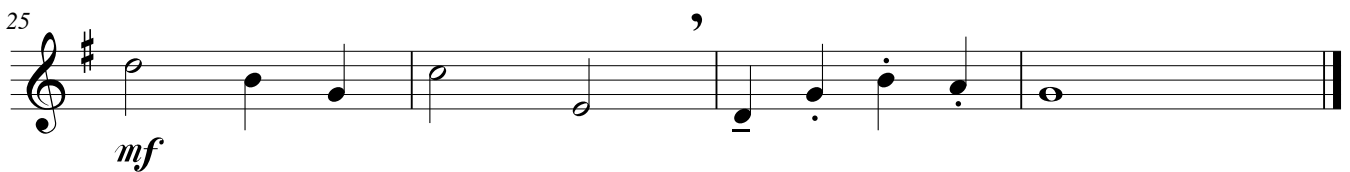
25 

Jérémie

Allegro

77. ¹ *f*

5 *mf*

9

13

17

21 *p*

25 *mf* *sfz*

Manon

Allegretto ♩ = 110

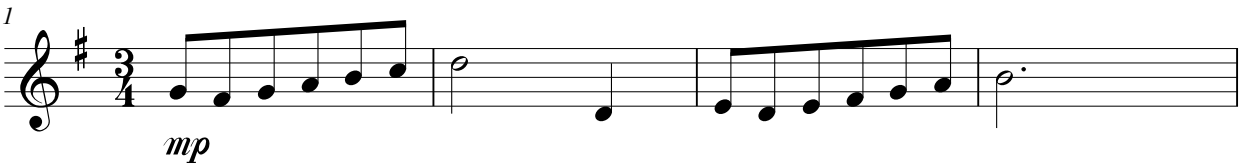
78. ¹ 
mp

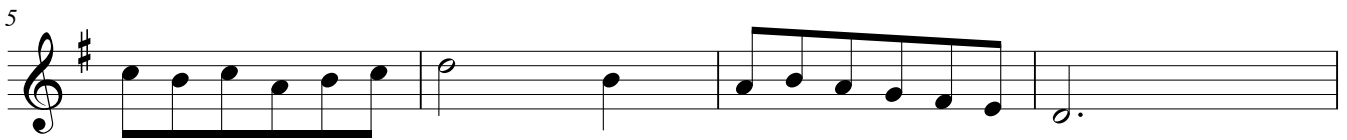
5 

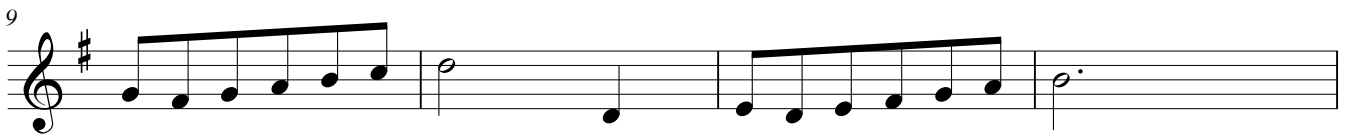
9 

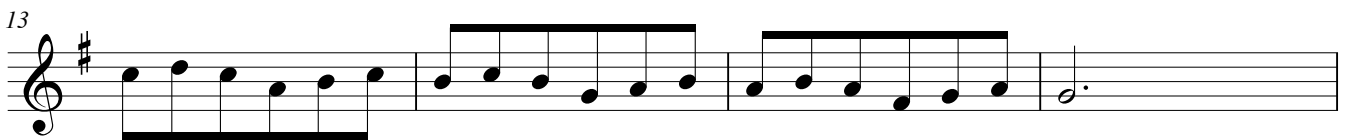
13 

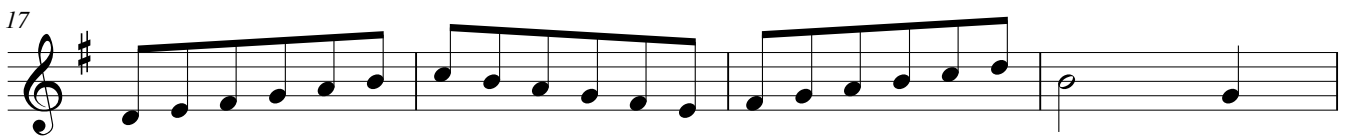
17 

21 
mf *p*

Au clair de la lune

82. Musical score for 'Au clair de la lune' in common time (C). It consists of three staves. The first staff starts with a treble clef and a dynamic marking of *mp*. The second staff has a dynamic marking of *f*. The third staff has a dynamic marking of *mp*. The piece ends with a double bar line.

God save the Queen

solennel
83. Musical score for 'God save the Queen' in 3/4 time with a key signature of one sharp (F#). It consists of three staves. The first staff starts with a treble clef and a dynamic marking of *mf*. The piece ends with a double bar line.

Le joyeux sonneur

84. Musical score for 'Le joyeux sonneur' in common time (C) with a key signature of one sharp (F#). It consists of four staves. The first staff starts with a treble clef and a dynamic marking of *mf*. The second staff has a dynamic marking of *mp*. The third staff has a dynamic marking of *mp* and the instruction *dolce*. The fourth staff has a dynamic marking of *mf*. The piece ends with a double bar line.

Caroline

Allant

85. *mp*

6 *p*

12 *mf*

18

24 *f mp*

30 *mf*

36 *mp*

42

48 *p*

54 *rit.*

Estelle & Magali

Majestueux ♩ = 80

86. ¹ *mf*

7 *p*

13 *mf*

19 *p*

25 *mp* *mf*

31

37 *f* (subito)

43 *mf*

49

Marche de l'homme de Harlech

Folklore Galois

87.

mf

mp

mf

mf

Alouette...

88.

Fine

D.C. al Fine

La Flûte enchantée (Air de l'oiseleur)

W. A. Mozart

89.

mp

mf

Jingle bells

90  $\text{♩} = 86$

No - tre beau che-val blanc s'é - lan - ce sur la
 Au - tour du sa - pin vert dont les feux se ré -

neige glis - sant comme u - ne flè - che par les bois et par les
 pendent fai - sons u - ne guir - lan - de et don - nons un grand con -

champs Tout au - tour du har - nais s'a - gi - tent les clo -
 cert Mon - tez No - èls jo - yeux a - vec le chant des

chettes nous par - tons à la fê - te c'est No - èl chan - tons gaie -
 Anges em - por - tez nos lou - an - ges car le Ciel nous est ou -

ment. Son - ne donc son - ne donc, jo - yeus ca - ril -
 vert Son - ne donc son - ne donc jo - yeux ca - ril -

lon! ac - com - pagne au ré - veil - lon nos rires et nos chan -
 lon! Les é - toi - les par mil - lions cé - lè - brent l'E - vène -

sons Oh! Son - ne donc son - ne donc jo - yeux ca - ril -
 ment Oh! Son - ne donc son - ne donc jo - yeux ca - ril -

lon! ac - com - pagne au ré - veil - lon nos rires et nos chan - sons!
 lon! les é - toi - les par mil - lions cé - lè - brent l'E - vène - ment!

Le Sol aigu

91.

Flânerie

Légèrement

92.

Près de la source

comme dans un rêve

93.

Récréation

T° di minuetto

94.

mp

mf

f

Songes

95.

p

f

mf

mp

Danse

Très vif

appuyer plus fortement la note portant un accent >

96.

f

Pour Laurvy

Léger

97.

Legato

Léger

Jogging

T° di valse

98.

mp

